Orszak Trzech Króli rozpoczął się Mszą Św. w kościele św. Anny i przeszedł do pl.Piłsudskiego.

Zebrani wysłuchali Księdza Biskupa Romualda Kamińskiego i obejrzeli scenkę na dworze króla Heroda.

W czasie marszu między ludźmi krążyły Dobre i Złe Duchy. Diabły kusiły najmłodszych dużymi i pięknymi, lecz nieprawdziwymi lizakami, a anioły czuwały nad ich bezpieczeństwem i nagradzały je słodkimi upominkami za wybór Dobra.

Uczestnicy Orszaku nie dali się zwieść oszukańczym diabłom i mimo ich wielkich starań stawali po stronie Dobra. Anioły i diabły wzbudziły niemałe emocje nie tylko wśród dzieci, ale także i dorosłych.

Nie był to ciepły dzień, ale zgromadziły się tłumy, żeby świętować Objawienie Pańskie.

Nasi parafianie aktywnie w nim uczestniczyli odgrywając również rolę Świętej Rodziny.

Modliliśmy się o każde życie, o to by rodziny nie bały się przeciwności i przyjmowały każde dziecko, by nie było wśród nas Herodów.

Pozwólcie dzieciom przyjść do Mnie …

Msza święta 11 stycznia, a po niej jasełka …

Nasi najmłodsi parafianie niecierpliwie czekają na rozpoczęcie występów ich koleżanek i kolegów.

Artystów było bardzo wielu i byli wielokrotnie oklaskiwani.

Serdeczne podziękowanie i mnóstwo słodyczy otrzymali ARTYŚCI za swoją pracę od Księdza Proboszcza.

Wszyscy mali uczestnicy tej szczególnej formy modlitwy otrzymali również cukierki.

Już tradycyjnie w czasie, kiedy śpiewamy kolędy, prezentują się nam:
nasz zespół muzyczny, soliści i chór.

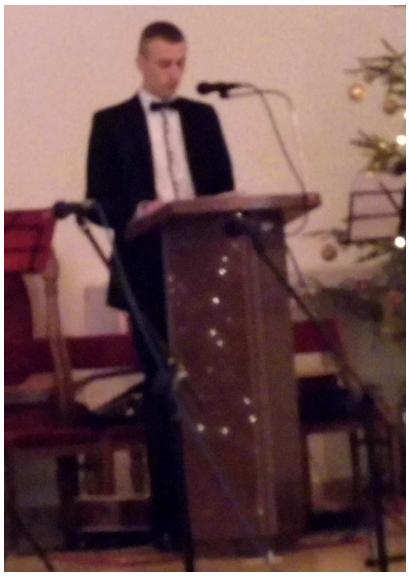

Pan Jakub przygotował ucztę duchową dla Wspólnoty parafialnej na niedzielę 25.I.2015

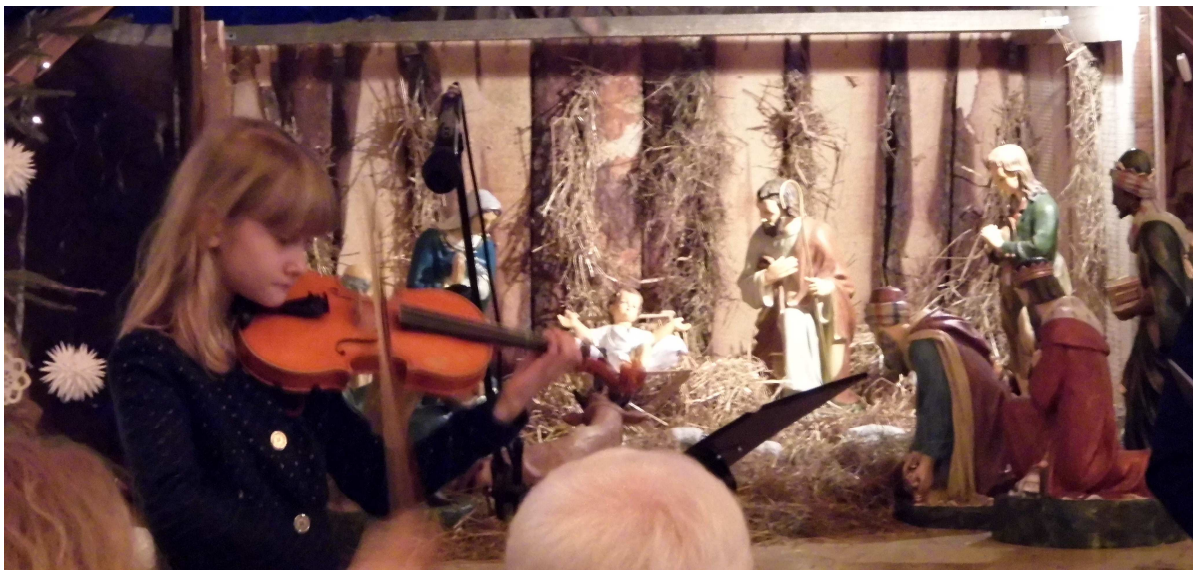

PAN JAKUB

Z NAJMŁODSZYMI

ARTYSTAMI.

8 marca Światowy Dzień Modlitwy

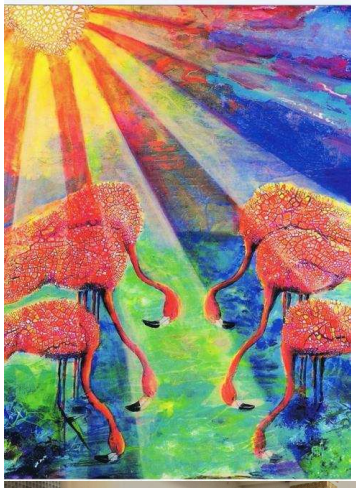

*W tym roku Światowy Dzień Modlitwy odbywał się pod hasłem: „**Czy wiecie, co Wam uczyniłem**”. Zapraszały nas do włączenia się w to modlitewne przedsięwzięcie ekumeniczne kobiety z komitetu ŚDM na Bahamach, które przygotowały materiały liturgiczne, zagłębiły się w lekturze Ewangelii, aby znaleźć odpowiedzi na gest miłości Jezusa – miłości bezgranicznej.*

W naszym mieście, wzorem lat ubiegłych, spotkanie modlitewne odbyło się w Kościele Ewangelicko-Augsburskim.

W przygotowaniach modlitwy udział wzięły kobiety z kilku giżyckich parafii (w tym z naszej), nabożeństwo poprowadził Ks. Krystian Borkowski, a homilię wygłosił Ks. Dziekan dr Jerzy Fidura.

Wielu naszych parafian również wybrało ten dzień, aby uczestniczyć w tej ekumenicznej liturgii.

14 marca 2015 roku Biskup Polowy Wojska Polskiego Józef Guzdek udzielił sakramentu bierzmowania naszej młodzieży.

Młodzież wzięła aktywny udział w liturgii.

„To od Was zależy dzisiaj, kim jutro będziecie" – mówił Biskup – i życzył młodym, aby ustawili sobie hierarchię wartości i wg niej żyli, a jeśli trzeba, stawali w jej obronie.

Młodzież, rodzina (jako przedstawiciele parafii), a także przedstawiciele wojska składali Biskupowi podziękowania za umocnienie młodzieży sakramentem bierzmowania oraz życzenia z racji zbliżających się imienin i Świąt Wielkanocnych.